



EU4Youth

#EUnlocking

## Obținerea statutului de întreprindere socială - aspecte legale și practice



ProNGO!



MANAGEMENT  
CONSULTING  
CRAFTING EXCELLENCE





EU4Youth

#EUnlocking

# **Cadrul de reglementare a Antreprenoriatului Social în Republica Moldova**

- **Legea 845/92 cu privire la antreprenoriat și întreprinderi art. 36/1, 36/2, 36/3**
- **HG 1165/2018 cu privire la aprobarea Regulamentului de organizare și funcționare a Comisiei Naționale pentru Antreprenoriat Social și a listei genurilor de activitate ce constituie activități de antreprenoriat social**
- **Legea nr. 220/2007 privind înregistrarea de stat a persoanelor juridice și întreprinzătorilor individuali**



EU4Youth

#EUnlocking

***Cel mai bun motiv de a începe o organizație este de a avea un sens – de a crea un produs sau un serviciu care să facă lumea un loc mai bun.***

*Guay Kawasaki,  
Antreprenor, investitor, autor*





EU4Youth

#EUnlocking

## Definiția Legală:

Activitatea de antreprenariat social, desfășurată de întreprinderile sociale și întreprinderile sociale de inserție, este orientată spre **îmbunătățirea condițiilor de viață și oferirea de oportunități persoanelor din categoriile defavorizate ale populației prin consolidarea coeziunii economice și sociale, inclusiv la nivelul colectivităților locale, prin ocuparea forței de muncă, prin dezvoltarea serviciilor sociale în interesul comunității, prin creșterea incluziunii sociale.**





EU4Youth

#EUnlocking

# Asocierea cu Obiectivele de Dezvoltare Durabilă și SND

**Principiul: A nu lăsa pe nimeni în urmă**



Eradicarea sărăciei în toate formele sale și în orice context.



Garantarea unei educații de calitate și promovarea oportunităților de învățare de-a lungul vieții pentru toți.



Eradicarea foametei, asigurarea securității alimentare, îmbunătățirea nutriției și promovarea unei agriculturi durabile.



Realizarea egalității de gen și împuternicirea tuturor femeilor și a fetelor.



Asigurarea unei vieți sănătoase și promovarea bunăstării tuturor, la orice vârstă



Asigurarea disponibilității și managementului durabil al apei și sanitației pentru toți.



EU4Youth

#EUnlocking

# Asocierea cu Obiectivele de Dezvoltare Durabilă și SND

**Principiul: A nu lăsa pe nimeni în urmă**



Asigurarea accesului tuturor la energie la prețuri accesibile, într-un mod sigur, durabil și modern.



Reducerea inegalităților în interiorul țărilor și de la o țară la alta.



Promovarea unei creșteri economice susținute, deschise tuturor și durabile, a ocupării depline și productive a forței de muncă și a unei munci decente pentru toți.



Dezvoltarea orașelor și a așezărilor umane pentru ca ele să fie deschise tuturor, sigure, reziliente și durabile.



Construirea unor infrastructuri rezistente, promovarea industrializării durabile și încurajarea inovației.



Asigurarea unor tipare de consum și producție durabile.





EU4Youth

#EUnlocking

# Concluzii privind caracteristicile AS:



Activitate orientată spre rezolvarea unei probleme sociale comune



Orientată spre om, spre creare de noi locuri de muncă, oportunități și incluziune socială



Orientată spre coeziune socială și economică și nu pe concurență



Pornește de la chemarea inimii și de la un vis și nu este bazat doar pe un business-plan și pe obținere de profit



Orientată spre un mediu înconjurător sănătos și condiții de viață îmbunătățite a membrilor comunității



EU4Youth

#EUnlocking

# Etapele constituirii ÎS/ÎSI:

- ✓ Clarificarea Tipului de Întreprindere socială
- ✓ Clarificarea formei organizatorico-juridice
- ✓ Identificarea domeniului de activitate
- ✓ Pregătirea setului de acte necesare. Condițiile necesare de respectat.
- ✓ Depunerea cererii la CN (AS). Termeni și proceduri regulamentare
- ✓ Depunerea actelor la ASP pentru înregistrare





EU4Youth

#EUnlocking

## Definiția și Clasificarea ÎS în art. 36/2:



ÎS - întreprinderile care desfășoară activități de antreprenariat social în vederea soluționării unor probleme sociale de interes comunitar și care îndeplinesc condițiile stabilite în art. 36/3 punctele 1 și 2 din Legea nr.845/1992 cu privire la antreprenariat și întreprinderi



ÎSI - întreprinderile sociale care au ca scop crearea locurilor de muncă și încadrarea, în mod prioritar, a persoanelor din categoriile defavorizate ale populației.



## Subiecții care pot constitui o ÎS/ÎSI:

### Art. 36/1 alin. 2

Organizațiile necomerciale (asociații obștești, fundații, culte religioase și instituții private) desfășoară activitatea de antreprenariat social după obținerea statutului de întreprindere socială sau întreprindere socială de inserție în condițiile articolelor 36/2 și 36/3.

### Art. 36 /2 alin. 1

Întreprinderea socială este întreprinderea constituită de **ASOCIAȚII OBȘTEȘTI, FUNDAȚII, CULTE RELIGIOASE, INSTITUȚII PRIVATE ȘI/SAU PERSOANE FIZICE**

Formele de organizare juridică a ÎS/ÎSI:

**Art. 36/3 alin. 1** "Pot obține statut de întreprindere socială **SOCIETĂȚILE CU RĂSPUNDERE LIMITATĂ ȘI COOPERATIVELE DE PRODUCȚIE**, constituite de entitățile specificate la articolul 36<sup>2</sup> punctul 1"

- SRL;
- Cooperativă de producție.



# Condiții de atribuire a statutului de ÎS

Art. 36/3 alin. 1

**Cumulativ** următoarele condiții:

- a) desfășoară activități în cel puțin unul dintre domeniile prevăzute la articolul 36<sup>1</sup> punctul 4;
- b) asigură asociaților drept de vot egal, indiferent de participațiunea la capitalul social;
- c) reinvestesc cel puțin 90% din profit în realizarea obiectivelor din domeniile prevăzute la articolul 36<sup>1</sup> punctul 4 și stipulate expres în actul de constituire;
- d) aplică principiul echității sociale față de angajați, asigurând niveluri de salarizare echitabile, între care nu pot exista diferențe care să depășească raportul de 1 la 5;
- e) nu au datorii la bugetul public național;
- f) stipulează expres în actul de constituire domeniile în care desfășoară activitatea, condițiile menționate la literele b) și c) din prezentul punct, precum și faptul că:
  - nu distribuie proprietatea, dobândită din momentul obținerii statutului de întreprindere socială din activități de antreprenariat social, și mai mult de 10% din profit între membrii și fondatorii săi, inclusiv în caz de reorganizare sau lichidare;
  - în caz de lichidare, transmite activele rămase după satisfacerea pretențiilor creditorilor *săi către una sau mai multe întreprinderi sociale, întreprinderi sociale de inserție sau organizații necomerciale* care au obținut statut de întreprindere socială sau de întreprindere socială de inserție.





EU4Youth

#EUnlocking

## Condiții de atribuire a statutului de ÎSI

Art. 36/3 alin. 2

**Suplimentar** la condițiile menționate la punctul 1 din prezentul articol, cu excepția literei a), **îndeplinesc cumulativ și** următoarele condiții:

- a) au, permanent, cel puțin 30% din personalul angajat aparținând categoriilor defavorizate ale populației, astfel încât timpul de lucru cumulat al acestor angajați să reprezinte cel puțin 30% din totalul timpului de lucru al tuturor angajaților;
- b) stipulează expres în actul de constituire, ca obiectiv, crearea locurilor de muncă și încadrarea, în mod prioritar, a persoanelor din categoriile defavorizate ale populației.





EU4Youth

#EUnlocking

## Domeniile de activitate a Antreprenoriatului Social:

- 01** Crearea locurilor de muncă și încadrarea, în mod prioritar, a persoanelor din categoriile defavorizate ale populației;
- 02** Protecția și promovarea drepturilor persoanelor cu dizabilități și ale familiilor lor în scopul incluziunii sociale a acestora;
- 03** Promovarea posibilităților de încadrare a persoanelor din categoriile defavorizate ale populației prin realizarea serviciilor de intermediere a muncii, de informare și consiliere profesională, de orientare și formare profesională, de consultanță și asistență la inițierea unei activități de întreprinzător;
- 04** Realizarea activităților care să contribuie la implementarea politicilor publice de dezvoltare regională, inclusiv reducerea dezechilibrelor dintre nivelurile de dezvoltare social-economică în regiuni și în interiorul lor,
- 05** Prestarea și dezvoltarea serviciilor sociale, precum și spre asigurarea sustenabilității financiare în vederea dezvoltării și extinderii serviciilor sociale;



EU4Youth

#EUnlocking

## Domeniile de activitate a Antreprenoriatului Social:

06

Promovarea activităților de protecție a mediului;

07

Gestionarea deșeurilor în scopul reducerii acestora și reintroducerii lor maximale în circuitul economic, precum și în scopul prevenirii poluării mediului;

08

Promovarea activităților de protecție a patrimoniului național;

09

Realizarea activităților de turism și sport în scopul recreerii și al socializării;

10

Realizarea activităților extrașcolare;

11

Realizarea activităților din domeniile educației, culturii, ocrotirii sănătății, protecției și asistenței sociale, a celor ce țin de creșterea bunăstării și dezvoltarea comunitară, dacă aceste activități sînt îndreptate exclusiv spre consolidarea coeziunii economice și sociale și creșterea incluziunii sociale.



## **Setul de acte necesare pentru depunere la CN(AS) – pct. 39 din Regulament:**

**Dosar (pe suport de hîrtie sau suport electronic) care conține următoarele documente:**

- 1) Cererea-model de atribuire sau prelungire a statutului de întreprindere socială sau întreprindere socială de inserție;
- 2) Procesul-verbal al adunării generale a membrilor sau a fondatorilor prin care s-au aprobat modificările și/sau completările în actul de constituire;
- 3) Copia buletinului de identitate al administratorului solicitantului sau a persoanei delegate;
- 4) Declarația pe proprie răspundere precum că solicitantul îndeplinește condițiile prevăzute la articolul 36/3 punctul 1, după caz, și punctul 2 din legea nr. 845/1992 cu privire la antreprenariat și întreprinderi (anexa nr.1 și nr.2 la prezentul regulament).





EU4Youth

# Termeni și Posibile Decizii ale CN

#EUnlocking

Procesul-Verbal al  
Ședinței CN

**5 zile**

de la ședință se publică pe  
pagina web a ministerului

Decizia de  
atribuire/prelungire a  
statutului de ÎS/ÎSI

**5 zile**

de la ședință

În caz de  
neconformități în acte  
sau dosar incomplet

**30 zile**

pentru înlăturare

În caz de  
neconformități în  
urma evaluării ÎS/ÎSI

Avertizare + **60 zile**  
pentru înlăturare

Raportul de activitate  
(pe suport de hîrtie  
sau suport electronic)

până la data de 30  
aprilie a fiecărui an





EU4Youth

#EUnlocking

# Termeni și Posibile Decizii ale CN

**Comisia poate adopta următoarele Decizii:**

- 01** Atribuirea sau prelungirea statutului de întreprindere socială sau întreprindere socială de inserție;
- 02** Amânarea examinării solicitării privind atribuirea sau prelungirea statutului de întreprindere socială sau întreprindere socială de inserție;
- 03** Respingerea solicitării privind atribuirea sau prelungirea statutului de întreprindere socială sau întreprindere socială de inserție.

**Nota:** Statutul de întreprindere socială sau întreprindere socială de inserție se obține de la momentul emiterii deciziei de înscriere a cuvintelor „Întreprindere socială” sau „Întreprindere socială de inserție” în actele de constituire ale organizației necomerciale, societății cu răspundere limitată sau cooperativei de producție, **și efectuarea înscrierii respective în registrul de stat în care se înregistrează aceasta.**



EU4Youth

#EUnlocking

## Procedura de înregistrare la ASP:

**Situația 1:** *întreprinderea (SRL/Cooperativa de producție) este deja înregistrată la ASP, iar Statutul nu corespunde condițiilor stipulate la art. 36/3 alin. 1) și 2) din Legea 845/92*

**Situația 2:** *întreprinderea (SRL/Cooperativa de producție) este înregistrată la ASP, iar Statutul din start corespunde condițiilor stipulate la art. 36/3 alin. 1) și 2) din Legea 845/92*



## Procedura de înregistrare la ASP:

- 1) Actul de identitate al fondatorului sau al reprezentantului acestuia, împuternicit prin procură autenticată în modul stabilit de lege, precum și al administratorului persoanei juridice;
- 2) Cererea de înregistrare a modificărilor, conform modelului aprobat de organul înregistrării de stat;
- 3) Hotărârea organului competent al persoanei juridice privind modificarea actelor de constituire și a datelor înscrise în registrul de stat;
- 4) Actul adițional cu privire la modificarea actelor de constituire;
- 5) Aviz din MO
- 6) Copia deciziei CN privind atribuirea statutului de IS/ISI;
- 7) Documentul ce confirmă achitarea taxei de înregistrare a modificărilor.





EU4Youth

1

CAZ

# Studii de caz:

#EUnlocking

AO "X" are ca misiune îmbunătățirea vieții oamenilor străzii, având mai multe activități cu scop de incluziune, inclusiv prin crearea a locurilor de muncă în acest sens, iar pentru a le putea continua are nevoie să desfășoare activitate de întreprinzător pentru a obține un anumit venit, dorind în acest scop să obțină și statut de Întreprindere Socială de Inserție.

A depus o cerere la CN. La cerere a anexat toate actele solicitate de pt. 39 din Regulament.

Care urmează a fi decizia Comisiei?





EU4Youth

1

CAZ

AO "X" are ca misiune  
îmbunătățirea vieții  
oamenilor străzii



# Studii de caz:

#EUnlocking

Scop: Crearea locurilor de muncă

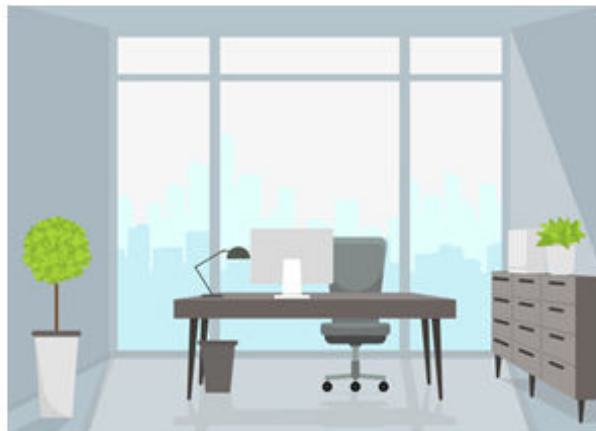

Are nevoie să desfășoare  
activitate de întreprinzător pentru  
a obține un anumit venit



A depus o cerere la CN





EU4Youth

1

CAZ

# Studii de caz:

#EUnlocking

**Care urmează a fi decizia Comisiei?**





EU4Youth

# Studii de caz:

#EUnlocking

1

## SOLUȚIA

**Art. 36/1 alin. 2 Lege:** "Organizațiile necomerciale (asociații obștești, fundații, culte religioase și instituții private) desfășoară activitatea de antreprenariat social după obținerea statutului de întreprindere socială sau întreprindere socială de inserție în condițiile articolelor 36/2 și 36/3".

**Pct. 39 Regulament:** "Organizațiile necomerciale, societățile cu răspundere limitată și cooperativele de producție prezintă Comisiei un dosar (pe suport de hârtie sau suport electronic) care conține următoarele documente..."

**Pct. 38 Regulament:** "Statutul de întreprindere socială sau întreprindere socială de inserție se obține de la momentul emiterii deciziei de înscriere a cuvintelor „Întreprindere socială” sau „Întreprindere socială de inserție” în **actele de constituire ale organizației necomerciale...**"





EU4Youth

# Studii de caz:

#EUnlocking

2

CAZ

AO "X" a fondat SRL "Y". Scopul acesteia este de a produce produse de panificație și a desfășura activități de deservire a mesei, urmând să angajeze în acest sens persoane ale străzii pe care urmează mai întâi să-l instruiască.

SRL "Y" a depus la CN cerere de atribuire a statutului de ÎSI, anexând toate actele necesare (Cerere, copia BI al administratorului, copia Statutului SRL, Declarația pe proprie răspundere).

La momentul depunerii cererii SRL "Y" nu avea încă nici o persoană angajată.

Care vor fi acțiunile Comisiei?



EU4Youth

2

CAZ

AO "X" are ca misiune  
îmbunătățirea vieții  
oamenilor străzii



# Studii de caz:

#EUnlocking

SRL "Y". Producere panificație



a fondat

a depus

Cerere de atribuire a  
statutului de ÎSI la CN



Urmând să angajeze în acest sens  
persoane ale străzii pe care urmează mai  
întâi să-l instruiască.



La momentul depunerii cererii SRL "Y"  
nu avea încă nici o persoană angajată.





EU4Youth

2

CAZ

# Studii de caz:

#EUnlocking

**Care vor fi acțiunile Comisiei?**







EU4Youth

# Studii de caz:

#EUnlocking

2

SOLUȚIA

**Art. 36/3 alin. 2 lit. a) Lege:** "Pot obține statut de întreprindere socială de inserție societățile cu răspundere limitată și cooperativele de producție, constituite de entitățile specificate la articolul 36<sup>2</sup> punctul 1, care, suplimentar la condițiile menționate la punctul 1 din prezentul articol, cu excepția literei a), îndeplinesc cumulativ și următoarele condiții:

**a) au, permanent, cel puțin 30% din personalul angajat aparținând categoriilor defavorizate ale populației,** astfel încât timpul de lucru cumulat al acestor angajați să reprezinte cel puțin 30% din totalul timpului de lucru al tuturor angajaților;



EU4Youth

3

CAZ

# Studii de caz:

#EUnlocking

AO "Eco Răzeni", fondează SRL "Floare de cireș" și o înregistrează conform procedurii la ASP.

Ulterior, intenționează să depună actele la CN pentru obținerea statutului de Întreprindere Socială.

Care ar fi una din primele acțiuni pe care trebuie să le îndeplinească SRL "Floare de cireș" pentru a se putea conforma condițiilor legale și a completa dosarul la CN, știind că SRL "Floare de cireș" îndeplinește toate celelalte condiții de fond?



EU4Youth

3

CAZ

# Studii de caz:

#EUnlocking

SRL “Floare de cireș” și o înregistrează conform procedurii la ASP.

Actele de atribuire a statutului de ÎS la CN



a fondat



Intenționează să depună







EU4Youth

3

CAZ

## Studii de caz:

#EUnlocking

Care ar fi una din primele acțiuni pe care trebuie să le îndeplinească SRL "Floare de cireș" pentru a putea completa dosarul la CN, știind că SRL "Floare de cireș" îndeplinește toate celelalte condiții de fond?





EU4Youth

# Studii de caz:

#EUnlocking

3

SOLUȚIA

**Art. 36/3 alin. 1 lit. f) Lege:** ” f) stipulează expres în actul de constituire domeniile în care desfășoară activitatea, condițiile menționate la literele b) și c) din prezentul punct, precum și faptul că:

- nu distribuie proprietatea, dobândită din momentul obținerii statutului de întreprindere socială din activități de antreprenariat social, și mai mult de 10% din profit între membrii și fondatorii săi, inclusiv în caz de reorganizare sau lichidare;

- în caz de lichidare, transmite activele rămase după satisfacerea pretențiilor creditorilor săi către una sau mai multe întreprinderi sociale, întreprinderi sociale de inserție sau organizații necomerciale care au obținut statut de întreprindere socială sau de întreprindere socială de inserție.”



EU4Youth

#EUUnlocking

**Vă mulțumim pentru  
atenție!**